

TimeReport 64

A solução simples e fiável para o controlo de acessos



A utilização (ou não) de ecrã "Touch-Screen", sintetizador de voz, e a sua combinação com um ambiente gráfico simples e atractivo, garante aos seus utilizadores uma percepção intuitiva do que estão a ver e a fazer, sem ter qualquer formação.



Cartões de aproximação



Sistema Biométrico(leitura do dedo)

O TimeReport 64 é um relógio de ponto que, entre outras características, utiliza a mais avançada tecnologia de reconhecimento de impressões digitais de forma a eliminar definitivamente qualquer possibilidade de fraude no controlo de presenças. Independente do sistema que utilize (biométrico, leitura da íris, cartão de aproximação ou cartão com código de barras) o TimeReport 64 é sem dúvida o sistema mais fácil de implementar e de operar, além de ser um dos sistemas mais económicos. Qualquer computador com o Windows 98 (ou superior) pode funcionar com o TimeReport 64. Além disso o sistema pode ser acedido por qualquer terminal de uma Rede de trabalho.



Cartões com código de barras

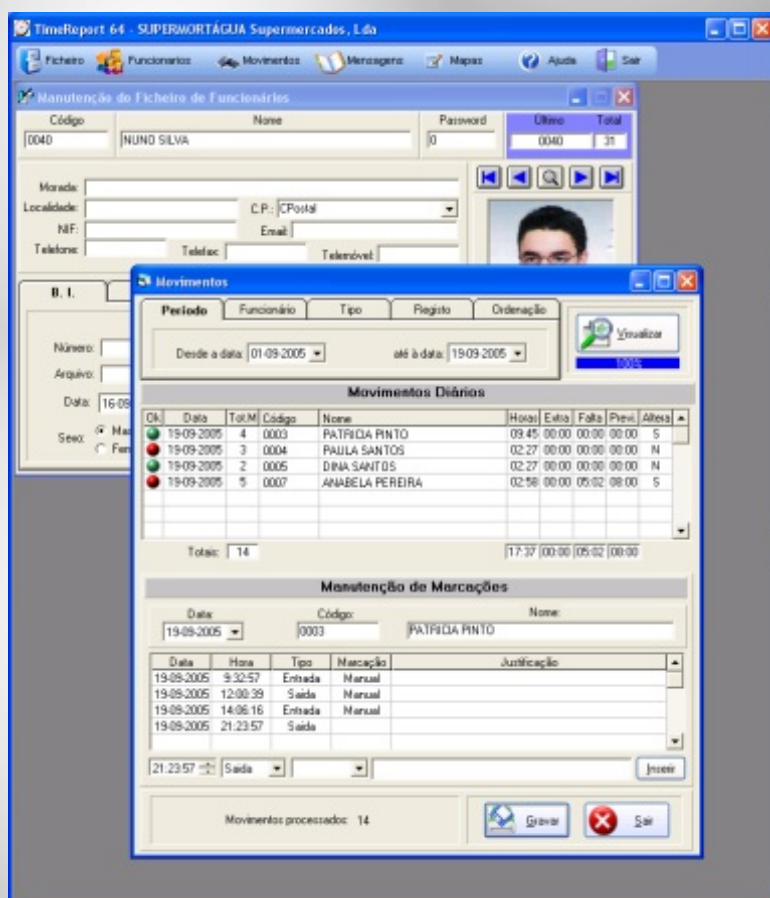

Revendedor

Listagens

Mapa de Resultados

| | |
|--------------------------------------|---------------------------------------|
| Período | Funcionário |
| Desde a data: | até à data: |
| quinta-feira , 1 de Setembro de 2005 | segunda-feira, 19 de Setembro de 2005 |

Visualizar
100%

Movimentos Diários

| Data | Entrada | Saida | Entrada | Saida | Entrada | Saida | Entrada | Saida | Entrada | Saida | Entrada | Saida | Previsto | Realizou | Extra | Falta |
|------------|---------|-------|---------|-------|---------|-------|---------|-------|---------|-------|---------|-------|----------|----------|-------|-------|
| Nº 0003 | | | | | | | | | | | | | | | | |
| 19-09-2005 | 09:32 | 12:00 | 14:06 | 21:23 | | | | | | | | | 00:00 | 09:45 | 00:00 | 00:00 |
| Nº 0004 | | | | | | | | | | | | | | | | |
| 19-09-2005 | 09:33 | 12:00 | | | | | | | | | | | 00:00 | 02:27 | 00:00 | 00:00 |
| Nº 0005 | | | | | | | | | | | | | | | | |
| 19-09-2005 | 09:33 | 12:00 | | | | | | | | | | | 00:00 | 02:27 | 00:00 | 00:00 |
| Nº 0007 | | | | | | | | | | | | | | | | |
| 19-09-2005 | 11:00 | 11:05 | 11:30 | 14:23 | | | | | | | | | 08:00 | 02:58 | 00:00 | 05:02 |
| Totais: | | | | | | | | | | | | | 08:00 | 17:37 | 00:00 | 05:02 |

Movimentos processados: 12

Imprimir Salvar Sair

[illegible]

SUPERMORTÁGUA Supermercados, Lda

| Mapa de Resultados - Do Funcionário ao Funcionário zzzzzzzzzz e da Data 01-09-2005 até à Data 19-09-2005 | | | | | | | | | | | | | | | | |
|--|-------|-------|-------|----------------------|-------|-------|-------|-------|-------|-------|-------|-------|----------|----------|-------|-------|
| Página Nº 1 | | | | | | | | | | | | | | | | |
| Funcionário Nº 0003 | | | | Nome: PATRICIA PINTO | | | | | | | | | | | | |
| Data | Entra | Saida | Entra | Saida | Entra | Saida | Entra | Saida | Entra | Saida | Entra | Saida | Previsto | Realizou | Extra | Falta |
| 19-09-2005 | 09:32 | 12:00 | 14:06 | 21:23 | | | | | | | | | 08:00 | 09:45 | 00:00 | 22:15 |
| Funcionário Nº 0004 | | | | Nome: PAULA SANTOS | | | | | | | | | | | | |
| Data | Entra | Saida | Entra | Saida | Entra | Saida | Entra | Saida | Entra | Saida | Entra | Saida | Previsto | Realizou | Extra | Falta |
| 19-09-2005 | 09:33 | 12:00 | | | | | | | | | | | 08:00 | 02:27 | 00:00 | 05:33 |
| Funcionário Nº 0005 | | | | Nome: DINA SANTOS | | | | | | | | | | | | |
| Data | Entra | Saida | Entra | Saida | Entra | Saida | Entra | Saida | Entra | Saida | Entra | Saida | Previsto | Realizou | Extra | Falta |
| 19-09-2005 | 09:33 | 12:00 | | | | | | | | | | | 08:00 | 02:27 | 00:00 | 05:33 |
| Funcionário Nº 0007 | | | | Nome: | | | | | | | | | | | | |
| Data | Entra | Saida | Entra | Saida | Entra | Saida | Entra | Saida | Entra | Saida | Entra | Saida | Previsto | Realizou | Extra | Falta |
| 19-09-2005 | 11:00 | 11:05 | 11:30 | 14:23 | | | | | | | | | 08:00 | 02:58 | 00:00 | 05:02 |
| Totals: | | | | | | | | | | | | | 32:00 | 17:37 | 00:00 | 38:23 |
| Fim Mapa de Resultados | | | | | | | | | | | | | | | | |

| Ecomarche | | | | | | |
|---|-----------------|----------|-----------|-------|-------|-------------|
| Mapa de acumulados - Do Funcionário 0 ao funcionário 9999999 e da Data 01-09-2005 até à Data 19-09-2005 | | | | | | Página Nº 1 |
| Código | Nome | Previsto | Realizado | Extra | Falta | Nº de Dias |
| 0003 | PATRICIA PINTO | 08:00 | 09:45 | 00:00 | 00:00 | 1 |
| 0004 | PAULA SANTOS | 08:00 | 02:27 | 00:00 | 05:33 | 1 |
| 0005 | DINA SANTOS | 08:00 | 02:27 | 00:00 | 05:33 | 1 |
| 0007 | ANABELA PEREIRA | 08:00 | 02:58 | 00:00 | 05:02 | 1 |
| Totais: | | 32:00 | 17:37 | 00:00 | 16:08 | |

Fim da Mapa de acumulados

Mensagens

The screenshot shows the Windows Messenger application window. The title bar is blue with the text "Mensagens". The main area displays an incoming message from "ALVARO MATIAS" with the subject "Descongelar as camaras e verificar a temperatura". The message content is empty. The interface includes standard Windows controls like minimize, maximize, and close buttons. There are also buttons for "Nova" (New), "Gravar" (Save), "Eliminar" (Delete), and "Sair" (Exit). The status bar at the bottom shows the time as 14:00.

Configurações

☒ Desligar automaticamente o FrontOffice TimeReport
Desligar às: 21:00:00

☐ Se ir do TimeReport depois de cada operação

Sistema de leitura de Funcionários

☒ Código Barras ☐ Biotérmico ☐ Leitura Iris ☐ Chip (aproximação)

☒ Monitor com Touch-Screen

☒ Permite leitura manual ☐ Pede sempre a password

☐ Dar os passwords no dia de aniversário do Funcionário

Contraseña do Disco de Rides: U:\Univexp

☐ Seguimentos automáticos para: U:\Univexp

Gravar Cancelar Fechar

Configurações